

PLANIFICACIÓN DE SEGURIDAD

MIURA 1 SN1 TEST FLIGHT 1



A continuación, se presenta la planificación de seguridad adoptada para el lanzamiento de MIURA 1 – SN1 a nivel terrestre y marítimo.

También se identifica un punto de visualización considerado como potencialmente válido.

Se ruega el cumplimiento de todas las normas de seguridad explícitas en el siguiente documento y se solicita la máxima colaboración para garantizar un entorno de seguridad adecuado.

Agradecemos su colaboración y pedimos disculpas por las molestias que pudiese ocasionar esta planificación de seguridad.

Agradecemos la colaboración y el soporte de todas las instituciones y equipos implicados en esta operativa.

01

SEGURIDAD
TIERRA Y MAR



ZONAS RESTRINGIDAS

Quedará limitado el acceso a las siguientes ubicaciones:



- > Centro de Experimentación De El Arenosillo (**CEDEA**) perteneciente al Instituto Nacional de Técnica Aeroespacial (**INTA**).
- > **CTM Médano del Loro.**
- > **Parking Cuesta Maneli:** no se podrá acceder ni permanecer durante el día del lanzamiento.

Asimismo, quedarán evacuados las playas de Médano del Loro, la de Castilla, la de Cuesta Maneli, la del Asperillo y la de Arenas Gordas hasta mitad de camino con Playa Mata del Difunto .

ZONAS RESTRINGIDAS

La carretera A-494 quedará cortada en el siguiente tramo:

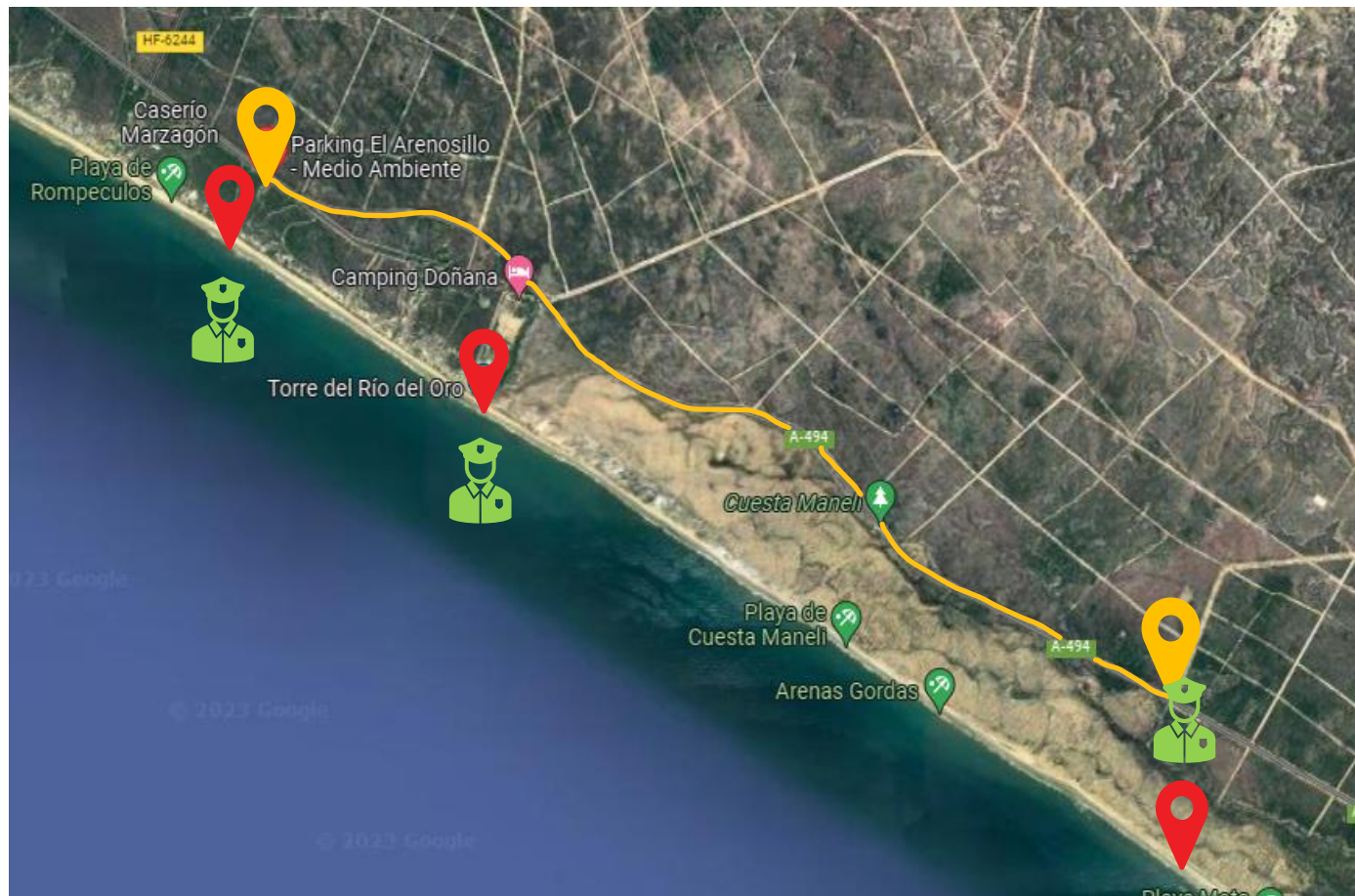

La guardia civil establecerá 2 cortes de la carretera A-494, entre:

- El **km 35,5**, justo al este de la salida del Camping Doñana, cortado en sentido Matalascañas.
- **Y en el km 44**, cortado en sentido Mazagón.

* Estas actuaciones durarán 30 minutos o menos, de acuerdo con la operativa prevista. Lamentamos las molestias que puedan generar.



Puntos de vigilancia de la Guardia Civil.



Tramo de carretera A-494 cortado.

ZONAS RESTRINGIDAS

Las siguientes zonas quedarán restringidas a todo tipo de embarcaciones, salvo las implicadas en la operativa:

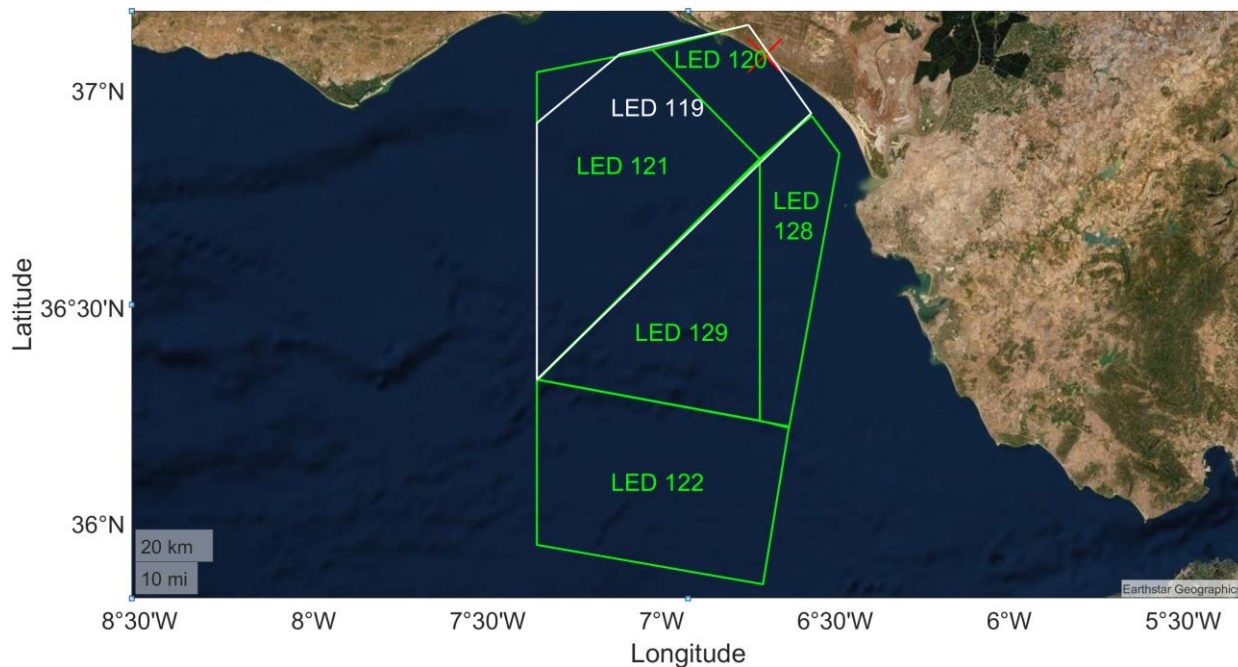

Código Radioaviso:	NR-1256/2023	Fecha Emisión:	29/05/2023 0:00	Fecha Caducidad:	31/05/2023 9:00:00
---------------------------	--------------	-----------------------	-----------------	-------------------------	--------------------

Texto Español: CADIZ.- APROXIMACION A HUELVA Y DONIANA.- EJERCICIO DE TIRO, DESDE EL 302000 UTC AL 310800 UTC MAY23, EN AREA DELIMITADA POR:
 37-05.43N 006-43.76W
 37-06.63N 006-46.23W
 37-02.70N 006-49.00W
 37-02.70N 006-58.00W
 36-45.56N 007-17.88W
 36-18.90N 007-14.02W
 36-15.90N 006-52.27W
 36-31.58N 006-36.26W
 36-58.80N 006-36.10W
 37-03.45N 006-40.15W

English Text: CADIZ.- HUELVA APPROACHES AND DONIANA.- FIRING EXERCISE, FROM 302000 UTC TO 310800 UTC MAY23, IN AREA BOUNDED BY:
 37-05.43N 006-43.76W
 37-06.63N 006-46.23W
 37-02.70N 006-49.00W
 37-02.70N 006-58.00W
 36-45.56N 007-17.88W
 36-18.90N 007-14.02W
 36-15.90N 006-52.27W
 36-31.58N 006-36.26W
 36-58.80N 006-36.10W
 37-03.45N 006-40.15W

ZONAS RESTRINGIDAS

Las siguientes zonas quedarán restringidas a todo tipo de aeronaves, salvo las implicadas en la operativa:

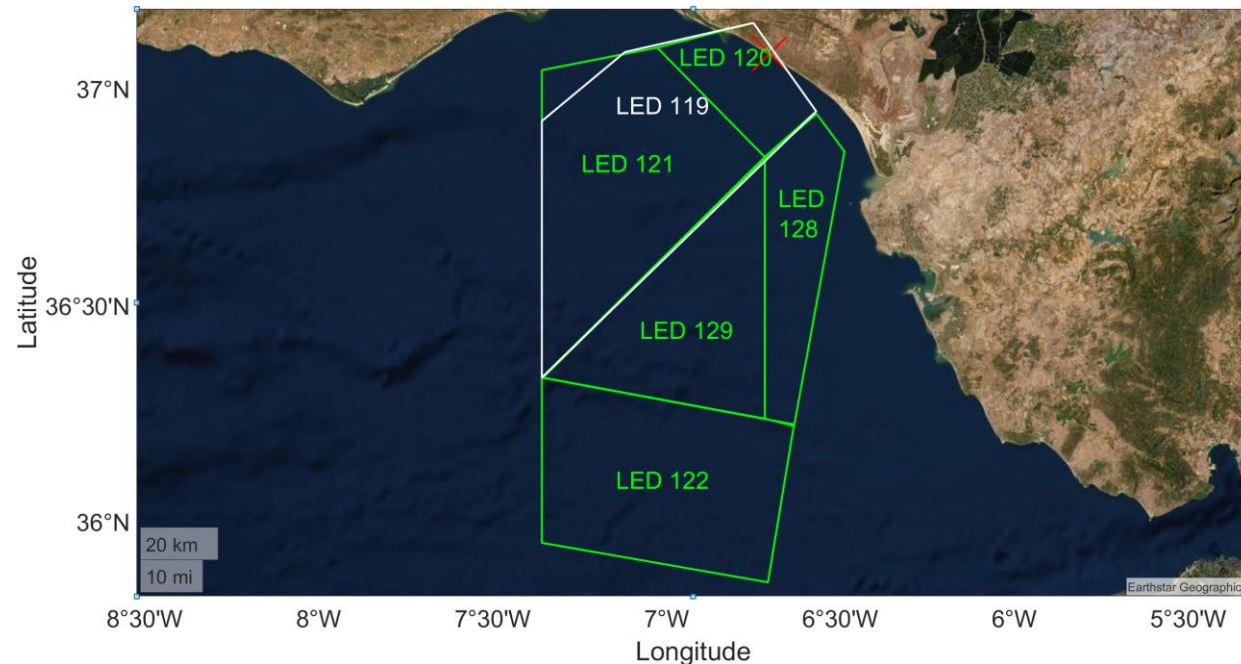

D2204/23 – D2203/23 – D2207/23 - D2208/23
SFC / FL245

DESDE:30/05/2023 20:00:00

HASTA:31/05/2023 08:00:00

DESCRIPCIÓN: ACT FOR REAL SUBORBITAL ROCKET LAUNCHING

RMK: THE AREA WILL BE TREATED AS TSA. THE ACTIVATION/DEACTIVATION OF THIS AREA WILL BE CARRIED OUT IN REAL TIME BY TACTICAL COORDINATION WITH ECAO (OPERATIVE AIR TRAFFIC SQUADRON) SEVILLA.

Affected LEDs:

- LED 119
- LED 120
- LED 121
- LED 128
- LED 129

NO VERTICAL LIMIT IS DEFINED.

02

VISIBILIDAD

Zona accesible



ZONAS HABILITADAS

Las siguientes zonas quedarán habilitadas como puntos de visibilidad:

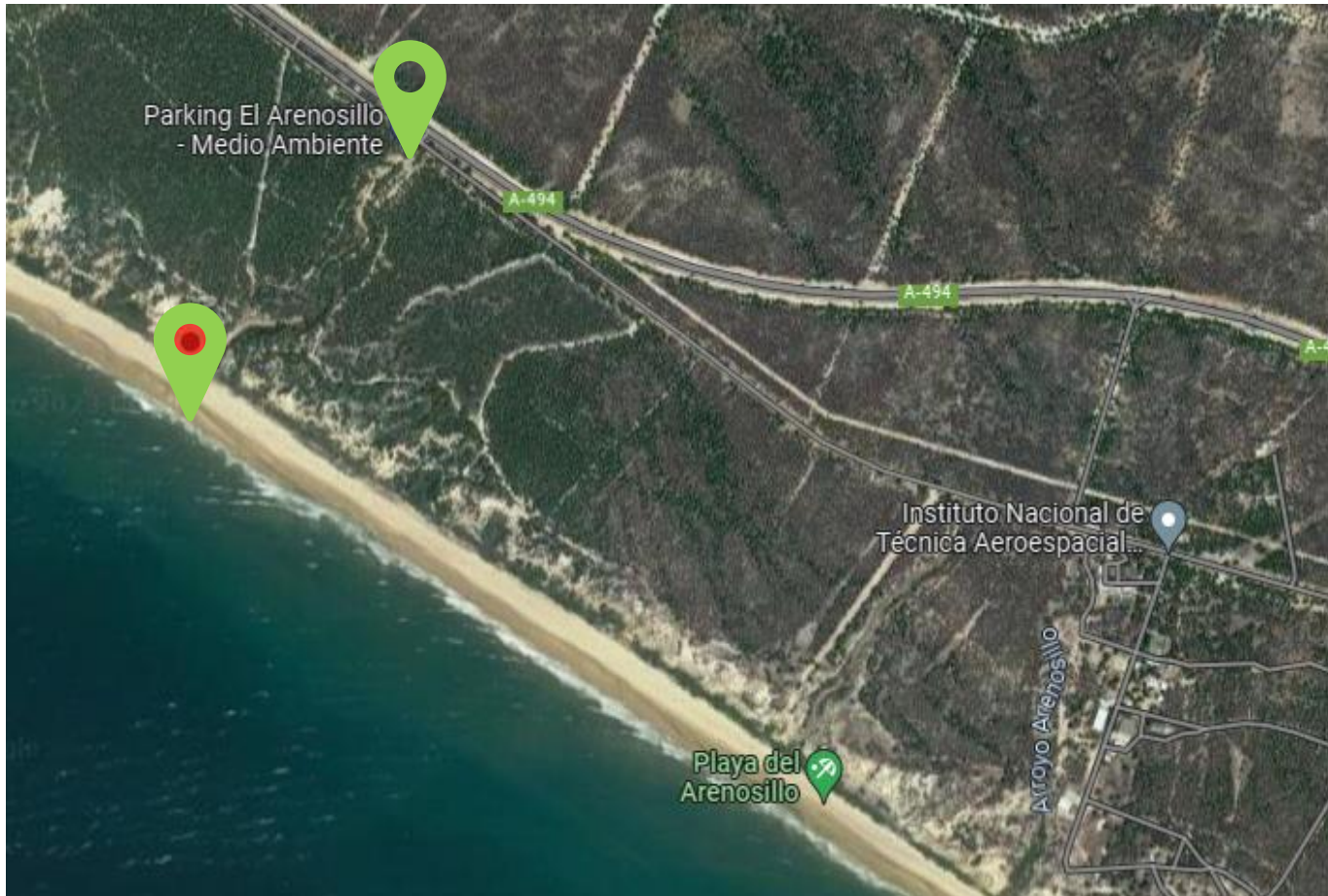

- 📍 Puntos accesibles al público para eventualmente visualizar el lanzamiento.*
- Parking El Arenosillo.
- Playa de Rompeculos.

*Dependerá de la visibilidad del día.

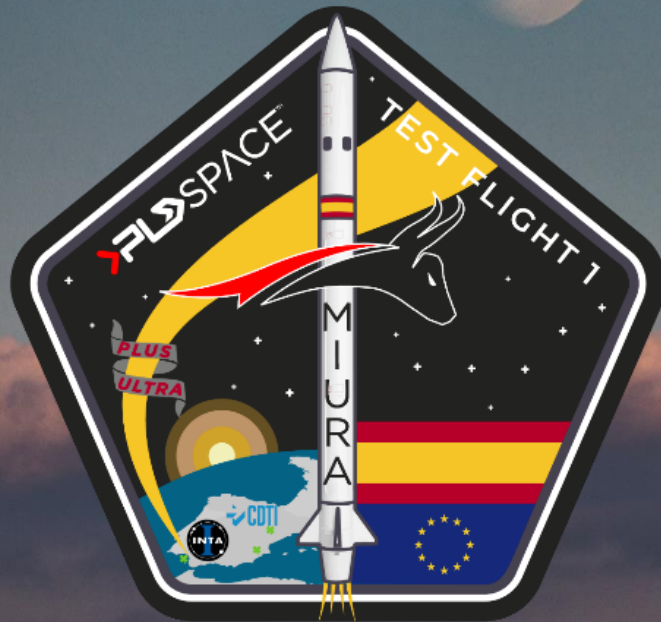

#VamosMIURA